光が丘

学校教育目標

求めて学ぶ子ども

大津市立晴嵐小学校
学校だより　６月号
在籍児童　９０３名
令和４年５月３１日

5/24　大津市小学校陸上記録会
6年代表選手が参加しました

日差しが強くなり、暑さを感じる日が多くなりました。校内のコロナ感染は少し落ち着いた状況になってきましたが、県教育委員会が定める地域感染レベルは「レベル2」が維持されています。また、これからは感染症とともに熱中症の予防にも注意が必要な時期となります。熱中症も重篤化すれば命に関わる危険を伴います。学校生活の中で、その日の気候や状況によっては熱中症対策を優先し、マスクを外すなどの措置を執らせていただきます。その場合には、人との距離を取ったり、飛沫を飛ばさないないように気をつけたりすることを子ども達に指導していきます。ご家庭でも、マスクの着脱について、子ども達が適切に判断し行動できるようお話しいただければと思います。

さて、６月には水泳学習が始まります。今年度も昨年度と同様、人数・内容・方法・時間数等の感染対策を検討し、計画しました。子ども達にも、プールでの人との距離の取り方や、声を出さないこと等、水泳学習の約束をしっかりと指導し、感染防止の意識を持たせて臨ませたいと思います。子どもへの励ましの声かけをお願いいたします。

長寿命化改修工事について

大津市は学校施設の老朽化対策を急務とし、計画的に学校施設の長寿命化改修工事に取り組んでいます。晴嵐小学校もその対象となり、今年度から改修工事が始まります。この工事は、老朽化した建物の物理的な不具合を直し建物の耐久性を高めることに加え、建物の機能や性能を現在の学校が求められている水準まで引き上げることを目的として行われます。

工事期間中は、使用できる運動場のスペースが狭くなるなど、様々な制限がかかり不便なことも多々あるかと思います。しかし、できるだけ子ども達の学校生活に支障が出ないように、事故が起こらないよう安全面には特に注意して、工事に対応しながら学校教育を進めてまいります。ご理解、ご協力をお願いいたします。

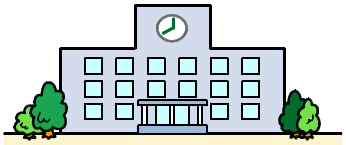

【工事予定の概要】

令和４年度　仮校舎の建築（１０月～）
令和５年度　東館、本館東半分の改修工事
令和６年度　本館西半分の改修工事、体育館改修工事、前庭駐車場拡張工事

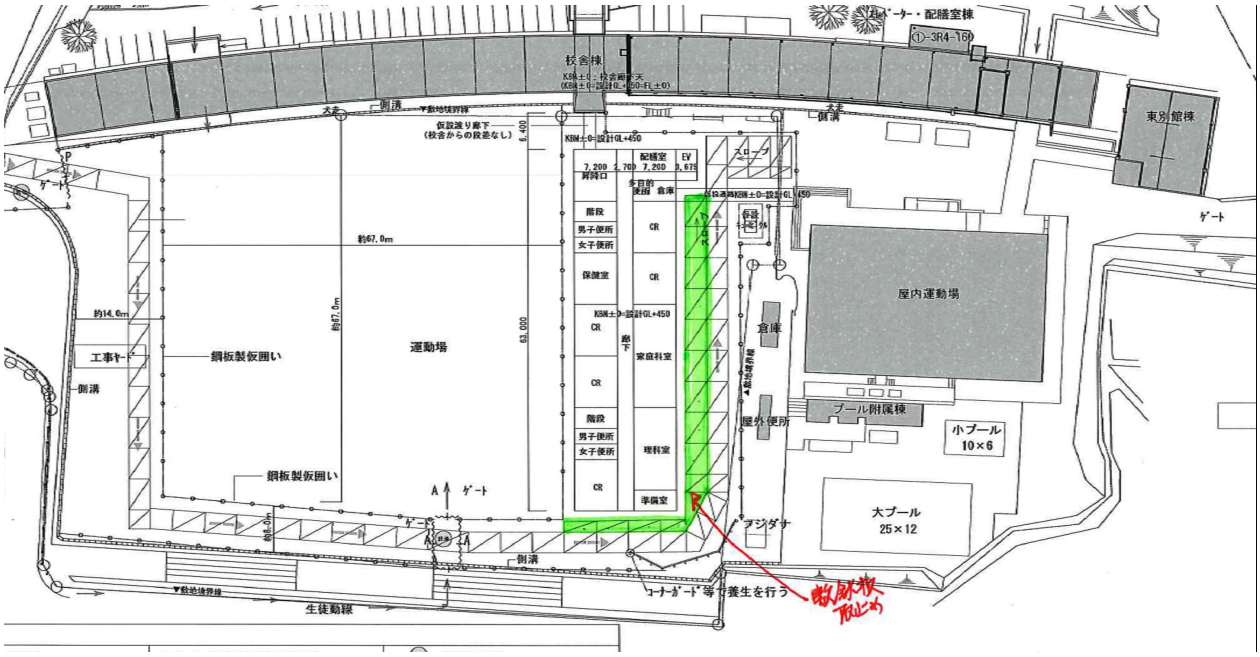
校舎棟
東別館棟
ボイラー・配膳室棟
側溝
運動場
約67.0m
約14.6m
工事ヤード
鋼板製仮囲い
ゲート
屋内運動場
プール附属棟
小プール
10×6
大プール
25×12
倉庫
屋外便所
スロープ
生徒動線
コーナーガード等で養生を行う
断熱材取止め